



Vlaanderen
is milieu

Individuele bescherming Wevelgem

Heulebeek grondgebied Wevelgem

11/02/25

Maarten Goegebeur

VLAAMSE
MILIEUMAATSCHAPPIJ

Overstromingen in ..., 1964, nov 1998, juli 2005, dec 2006, nov 2010, mrt 2012, nov 2023



Dronebeelden 15/11/23





50,84275, 3,1563, 64,0m
11/11/2023-18:



50,84302, 3,1567
09/11/20



50,84302, 3,15931, 64,0m, 1335
11/11/2023 11:00:03

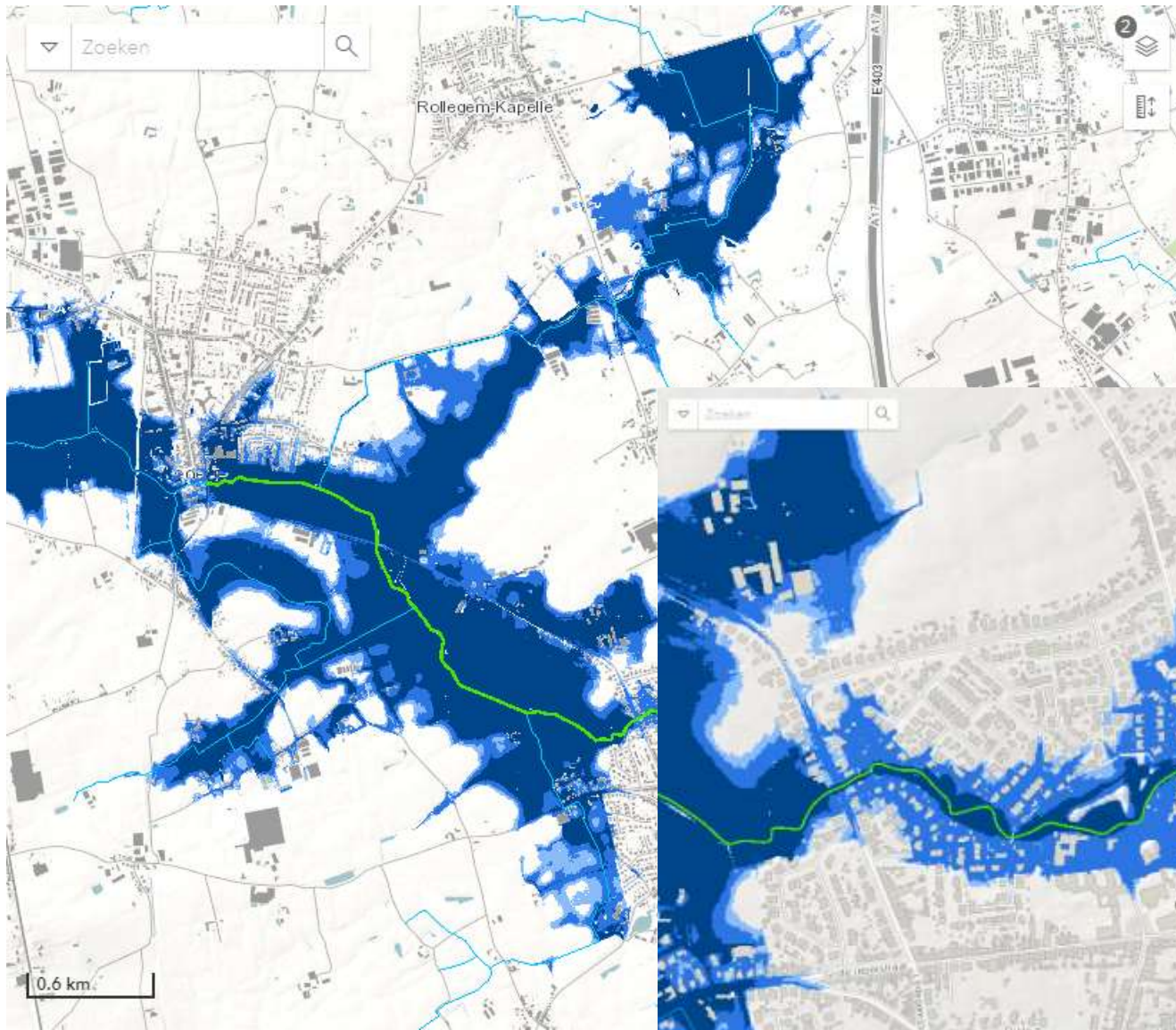

den fluviaal

modelleerd

omingen

omingen

- ▶ Groen lint in Moorsele: De woonkern van Moorsele werd in 2008 beschermd en het park werd als winterbed ingericht met een wandel- en fietspad.



Hoe onderhouden we de waterlopen?

- ▶ Jaarlijks aangepast maaibeheer van de oevers;
- ▶ Intensieve exotenbestrijding;
- ▶ Lokaal oeverherstel en oeeververflauwing;
- ▶ Slibruiming;



2018: Om Heule te beschermen bouwde de VMM een bypass



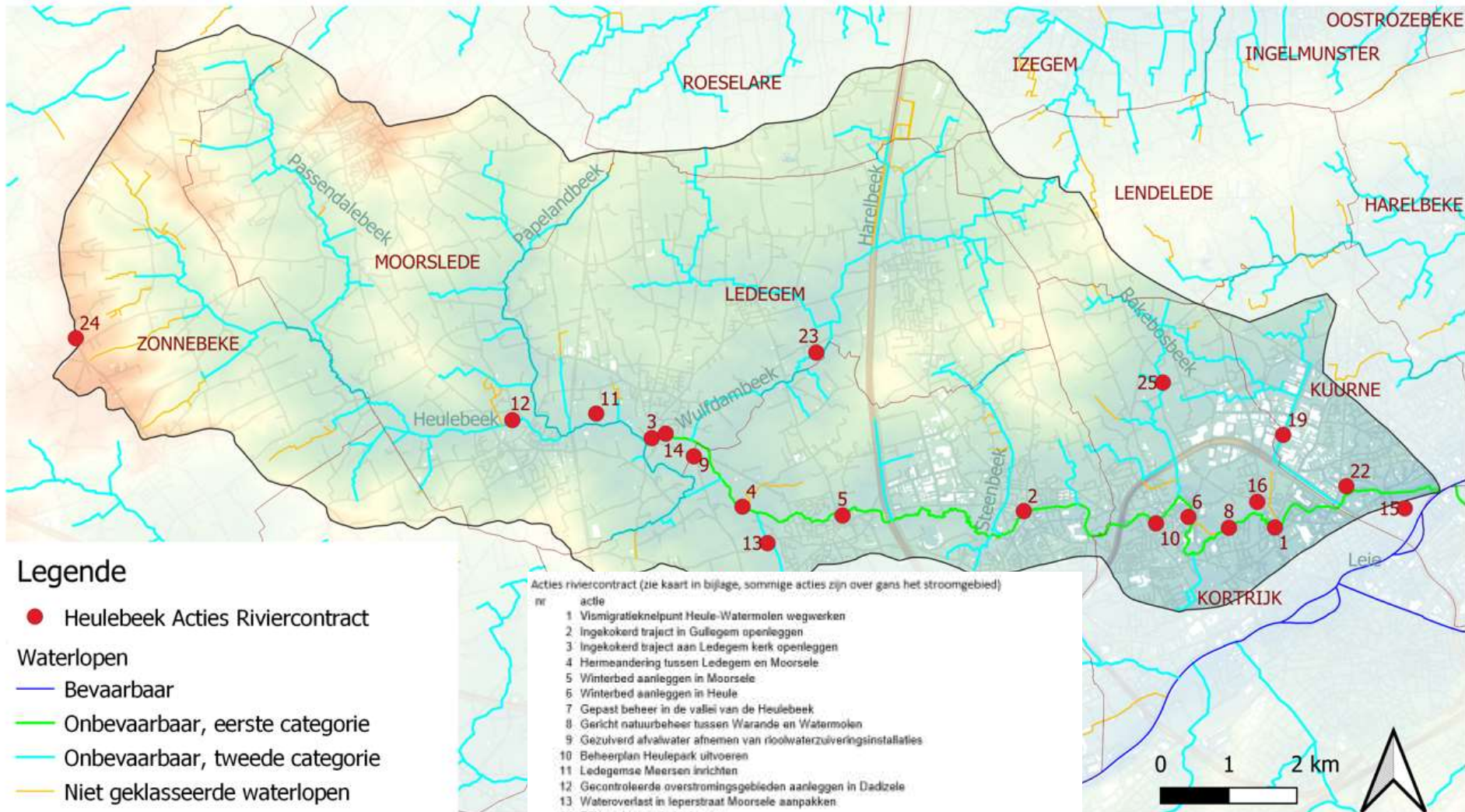

Legende

● Heulebeek Acties Riviercontract

Waterlopen

— Bevaarbaar

— Onbevaarbaar, eerste categorie

— Onbevaarbaar, tweede categorie

— Niet geklasseerde waterlopen

Acties riviercontract (zie kaart in bijlage, sommige acties zijn over gans het stroomgebied)

- | nr | actie |
|----|--------------------------------------------------------------------------------------------------------------------------|
| 1 | Vismigratiekneelpunt Heule-Watermolen wegwerken |
| 2 | Ingekokerd traject in Gullegem openleggen |
| 3 | Ingekokerd traject aan Ledegem kerk openleggen |
| 4 | Hermeandering tussen Ledegem en Moorsele |
| 5 | Winterbed aanleggen in Moorsele |
| 6 | Winterbed aanleggen in Heule |
| 7 | Gepast beheer in de vallei van de Heulebeek |
| 8 | Gericht natuurbeheer tussen Warande en Watermolen |
| 9 | Gezuiverd afvalwater afnemen van rioolwaterzuiveringsinstallaties |
| 10 | Beheerplan Heulepark uitvoeren |
| 11 | Ledegemse Maersen inrichten |
| 12 | Gecontroleerde overstromingsgebieden aanleggen in Dadzele |
| 13 | Wateroverlast in Ieperstraat Moorsele aanpakken |
| 14 | Dijk aanleggen in Ledegem |
| 15 | Vlaspark: belevingsplek aan de monding van de Heulebeek |
| 16 | Gebied Heulebeek in Heule inrichten |
| 17 | Doorstart van het project Heerlijke Heulebeek |
| 18 | Regionale onthardingstrategie |
| 19 | Bedrijventerrein Kortrijk-Noord toekomstproof maken |
| 20 | Taskforce/kerngroep oprichten om een communicatiestrategie op te stellen |
| 21 | Taskforce/kerngroep oprichten voor de aanpak van de zoneringsplannen in functie van IBA's |
| 22 | Rioleringsstelsel uitbouwen in de Merelbeek en de Kleine Ringlaan in Koorne |
| 23 | Woonwijk Barakken aansluiten op een rioolwaterzuiveringsinstallatie |
| 24 | Afvalwater van de Beselarestraat en de omliggende straten in Zonnebeke aansluiten op een rioolwaterzuiveringsinstallatie |
| 25 | Sanering van de Toortbeek, Rakebosbeek en Vaarnewijkbeek |
| 26 | Handhaving stroomlijnen: inname vijf meterstrook en niet-vergunde retiefwijzigingen |

0 1 2 km



2024 Definitieve dijk beschermt Ledegem



De definitieve dijk wordt hoger en langer dan de huidige nooddijk.

Foto: Bert Feys

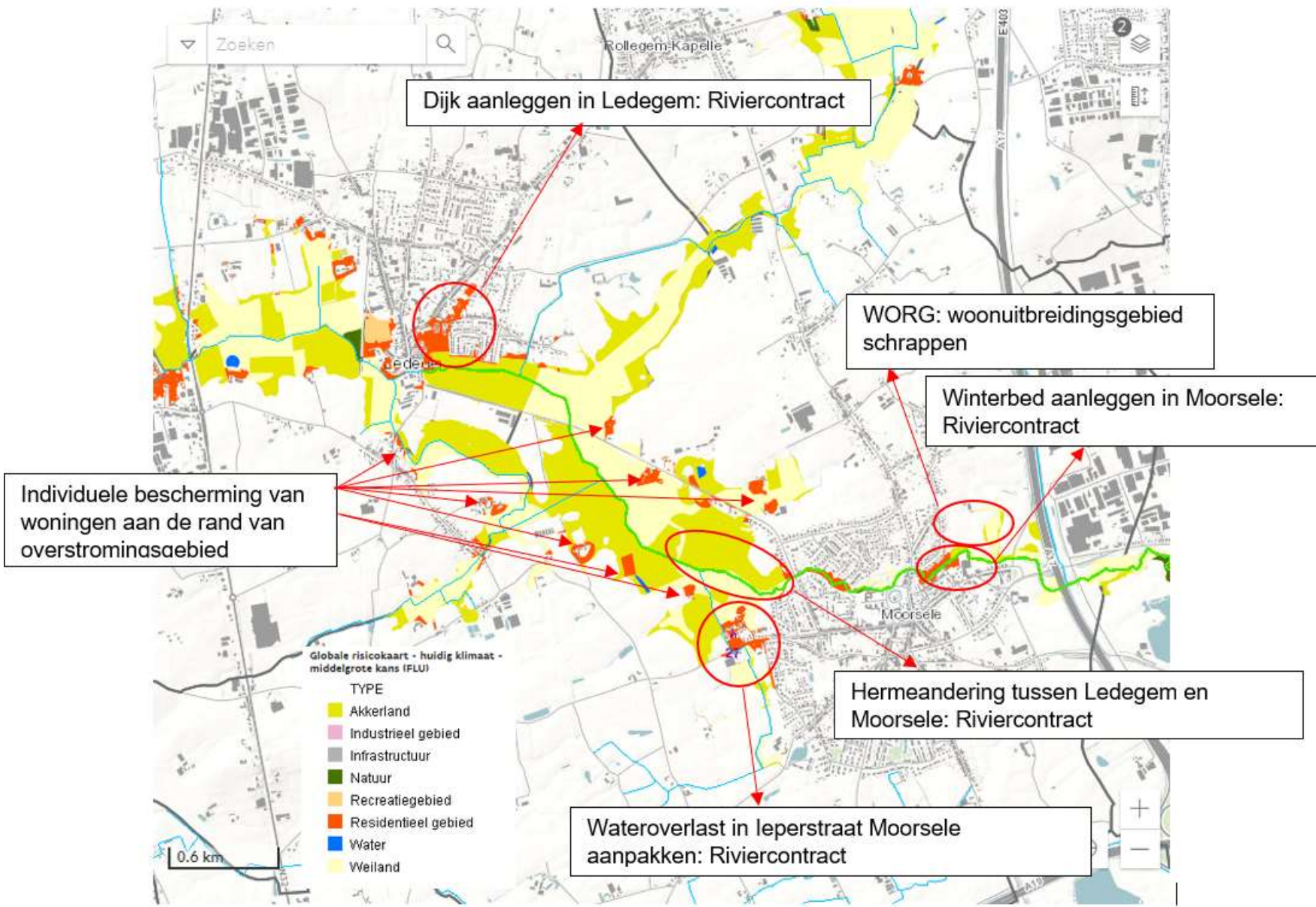

- ▶ Vroeg of laat kan het mislopen
- ▶ Absolute bescherming is onmogelijk

